

ГРАФИЧЕСКОЕ ОПИСАНИЕ
местоположения границ публичного сервитута

Публичный сервитут в отношении земель и земельных участков в целях строительства и
эксплуатации линейного объекта системы газоснабжения «Газопровод межпоселковый
к п. Краснопартизанский Светлоярского района Волгоградской области»

(наименование объекта, местоположение границ которого описано (далее - объект))

ГРАФИЧЕСКОЕ ОПИСАНИЕ

местоположения границ публичного сервитута

Публичный сервитут в отношении земель и земельных участков в целях строительства и эксплуатации линейного объекта системы газоснабжения «Газопровод межпоселковый к п. Краснопартизанский Светлоярского района Волгоградской области»

(наименование объекта, местоположение границ которого описано)

№ п/п	Содержание	Номера листов
1	2	3
1	Сведения об объекте	3
2	Сведения о местоположении границ объекта	4
3	Сведения о местоположении измененных (уточненных) границ объекта	9
4	План границ	10

ГРАФИЧЕСКОЕ ОПИСАНИЕ

местоположения границ публичного сервитута

Публичный сервитут в отношении земель и земельных участков в целях строительства и эксплуатации линейного объекта системы газоснабжения «Газопровод межпоселковый к п. Краснопартизанский Светлоярского района Волгоградской области»

(наименование объекта, местоположение границ которого описано)

Сведения об объекте

№ п/п	Характеристики объекта	Описание характеристик
1	2	3
1	Местоположение объекта	Приволжское сельское поселение Светлоярского муниципального района Волгоградской области; Абганеровское сельское поселение Октябрьского муниципального района Волгоградской области
2	Площадь объекта \pm величина погрешности определения площади ($P \pm \Delta P$)	56764 \pm — кв.м
3	Иные характеристики объекта	Публичный сервитут в отношении земель и земельных участков в целях строительства и эксплуатации линейного объекта системы газоснабжения «Газопровод межпоселковый к п. Краснопартизанский Светлоярского района Волгоградской области», в соответствии с пунктом 1 статьи 39.37 Земельного кодекса Российской Федерации сроком на 49 лет, в пользу ООО «Газпром газификация» (ИНН - 7813655197, ОГРН - 1217800107744, юридический адрес и фактический адрес: 194044, г. Санкт-Петербург, вн. тер. г. Муниципальный округ Сампсониевское, пр-кт Большой Сампсониевский, д. 60, литера А, телефон: +7(812) 613-33-00, электронная почта info@eoggazprom.ru).

ГРАФИЧЕСКОЕ ОПИСАНИЕ

местоположения границ публичного сервитута

Публичный сервитут в отношении земель и земельных участков в целях строительства и эксплуатации линейного объекта системы газоснабжения «Газопровод межпоселковый к п. Краснопартизанский Светлоярского района Волгоградской области»

(наименование объекта, местоположение границ которого описано)

Сведения о местоположении границ объекта**1. Система координат МСК-34, зона I****2. Сведения о характерных точках границ объекта**

Обозначение характерных точек границ	Координаты, м		Метод определения координат характерной точки	Средняя квадратическая погрешность положения характерной точки (M _t), м	Описание обозначения точки на местности (при наличии)
	X	Y			
1	2	3	4	5	6
1	420882,53	1380316,21	Аналитический метод	0,10	—
2	420877,60	1380317,06	Аналитический метод	0,10	—
3	420880,94	1380336,37	Аналитический метод	0,10	—
4	420883,58	1380393,78	Аналитический метод	0,10	—
5	420881,08	1380393,90	Аналитический метод	0,10	—
6	420854,52	1380395,12	Аналитический метод	0,10	—
7	420850,55	1380395,30	Аналитический метод	0,10	—
8	420826,37	1380396,41	Аналитический метод	0,10	—
9	420821,12	1380396,65	Аналитический метод	0,10	—
10	420796,24	1380397,79	Аналитический метод	0,10	—
11	420783,78	1380398,37	Аналитический метод	0,10	—
12	420792,90	1380624,47	Аналитический метод	0,10	—
13	420866,02	1382865,31	Аналитический метод	0,10	—
14	420893,38	1383957,29	Аналитический метод	0,10	—
15	420971,86	1385567,81	Аналитический метод	0,10	—
16	420996,96	1385914,90	Аналитический метод	0,10	—
17	421059,67	1386664,62	Аналитический метод	0,10	—
18	421079,96	1387290,11	Аналитический метод	0,10	—
19	421089,83	1388128,64	Аналитический метод	0,10	—

ГРАФИЧЕСКОЕ ОПИСАНИЕ

местоположения границ публичного сервитута

Публичный сервитут в отношении земель и земельных участков в целях строительства и эксплуатации линейного объекта системы газоснабжения «Газопровод межпоселковый к п. Краснопартизанский Светлоярского района Волгоградской области»

(наименование объекта, местоположение границ которого описано)

Сведения о местоположении границ объекта

1	2	3	4	5	6
20	421092,44	1388350,89	Аналитический метод	0,10	—
21	421153,78	1389697,37	Аналитический метод	0,10	—
22	421185,17	1389695,94	Аналитический метод	0,10	—
23	421376,87	1389687,21	Аналитический метод	0,10	—
24	421594,26	1389688,44	Аналитический метод	0,10	—
25	421825,29	1389718,31	Аналитический метод	0,10	—
26	421911,66	1389735,80	Аналитический метод	0,10	—
27	422062,77	1390010,31	Аналитический метод	0,10	—
28	422194,10	1389989,11	Аналитический метод	0,10	—
29	422295,96	1390005,97	Аналитический метод	0,10	—
30	422296,79	1390001,00	Аналитический метод	0,10	—
31	422295,80	1390000,83	Аналитический метод	0,10	—
32	422295,95	1389999,93	Аналитический метод	0,10	—
33	422298,73	1389983,14	Аналитический метод	0,10	—
34	422302,48	1389960,49	Аналитический метод	0,10	—
35	422302,68	1389959,30	Аналитический метод	0,10	—
36	422303,76	1389958,90	Аналитический метод	0,10	—
37	422303,79	1389958,70	Аналитический метод	0,10	—
38	422303,87	1389958,18	Аналитический метод	0,10	—
39	422397,17	1389973,63	Аналитический метод	0,10	—
40	422660,59	1389869,73	Аналитический метод	0,10	—
41	422661,43	1389872,08	Аналитический метод	0,10	—
42	422663,95	1389878,30	Аналитический метод	0,10	—

ГРАФИЧЕСКОЕ ОПИСАНИЕ

местоположения границ публичного сервитута

Публичный сервитут в отношении земель и земельных участков в целях строительства и эксплуатации линейного объекта системы газоснабжения «Газопровод межпоселковый к п. Краснопартизанский Светлоярского района Волгоградской области»

(наименование объекта, местоположение границ которого описано)

Сведения о местоположении границ объекта

1	2	3	4	5	6
43	422692,84	1389867,02	Аналитический метод	0,10	—
44	422684,22	1389845,13	Аналитический метод	0,10	—
45	422675,38	1389848,61	Аналитический метод	0,10	—
46	422673,37	1389843,49	Аналитический метод	0,10	—
47	422659,41	1389848,98	Аналитический метод	0,10	—
48	422661,43	1389854,10	Аналитический метод	0,10	—
49	422656,93	1389855,87	Аналитический метод	0,10	—
50	422656,21	1389854,71	Аналитический метод	0,10	—
51	422655,79	1389853,32	Аналитический метод	0,10	—
52	422655,65	1389853,73	Аналитический метод	0,10	—
53	422651,37	1389866,65	Аналитический метод	0,10	—
54	422652,00	1389865,75	Аналитический метод	0,10	—
55	422652,68	1389865,00	Аналитический метод	0,10	—
56	422653,43	1389864,21	Аналитический метод	0,10	—
57	422654,18	1389863,60	Аналитический метод	0,10	—
58	422654,78	1389863,25	Аналитический метод	0,10	—
59	422655,60	1389862,90	Аналитический метод	0,10	—
60	422656,38	1389862,68	Аналитический метод	0,10	—
61	422657,29	1389862,55	Аналитический метод	0,10	—
62	422657,77	1389862,55	Аналитический метод	0,10	—
63	422658,76	1389865,07	Аналитический метод	0,10	—
64	422396,62	1389968,47	Аналитический метод	0,10	—
65	422299,76	1389952,43	Аналитический метод	0,10	—

ГРАФИЧЕСКОЕ ОПИСАНИЕ

местоположения границ публичного сервитута

Публичный сервитут в отношении земель и земельных участков в целях строительства и эксплуатации линейного объекта системы газоснабжения «Газопровод межпоселковый к п. Краснопартизанский Светлоярского района Волгоградской области»

(наименование объекта, местоположение границ которого описано)

Сведения о местоположении границ объекта

1	2	3	4	5	6
66	422299,00	1389957,00	Аналитический метод	0,10	—
67	422298,88	1389957,71	Аналитический метод	0,10	—
68	422294,81	1389982,33	Аналитический метод	0,10	—
69	422293,07	1389992,82	Аналитический метод	0,10	—
70	422291,85	1390000,22	Аналитический метод	0,10	—
71	422194,11	1389984,04	Аналитический метод	0,10	—
72	422065,45	1390004,81	Аналитический метод	0,10	—
73	421914,93	1389731,36	Аналитический метод	0,10	—
74	421826,11	1389713,38	Аналитический метод	0,10	—
75	421594,60	1389683,44	Аналитический метод	0,10	—
76	421376,77	1389682,21	Аналитический метод	0,10	—
77	421184,95	1389690,95	Аналитический метод	0,10	—
78	421158,55	1389692,15	Аналитический метод	0,10	—
79	421097,44	1388350,75	Аналитический метод	0,10	—
80	421094,82	1388128,10	Аналитический метод	0,10	—
81	421084,95	1387290,00	Аналитический метод	0,10	—
82	421064,66	1386664,33	Аналитический метод	0,10	—
83	421001,94	1385914,51	Аналитический метод	0,10	—
84	420976,85	1385567,51	Аналитический метод	0,10	—
85	420898,37	1383957,10	Аналитический метод	0,10	—
86	420871,02	1382865,17	Аналитический метод	0,10	—
87	420797,90	1380624,29	Аналитический метод	0,10	—
88	420788,93	1380402,13	Аналитический метод	0,10	—

ГРАФИЧЕСКОЕ ОПИСАНИЕ

местоположения границ публичного сервитута

Публичный сервитут в отношении земель и земельных участков в целях строительства и эксплуатации линейного объекта системы газоснабжения «Газопровод межпоселковый к п. Краснопартизанский Светлоярского района Волгоградской области»

(наименование объекта, местоположение границ которого описано)

Сведения о местоположении границ объекта

1	2	3	4	5	6
89	420796,43	1380401,79	Аналитический метод	0,10	—
90	420821,35	1380400,64	Аналитический метод	0,10	—
91	420826,68	1380400,40	Аналитический метод	0,10	—
92	420827,80	1380400,35	Аналитический метод	0,10	—
93	420850,68	1380399,30	Аналитический метод	0,10	—
94	420854,70	1380399,11	Аналитический метод	0,10	—
95	420881,26	1380397,89	Аналитический метод	0,10	—
96	420888,75	1380397,55	Аналитический метод	0,10	—
97	420885,92	1380335,83	Аналитический метод	0,10	—
1	420882,53	1380316,21	Аналитический метод	0,10	—

3. Сведения о характерных точках части (частей) границы объекта

Обозначение характерных точек части границы	Координаты, м		Метод определения координат характерной точки	Средняя квадратическая погрешность положения характерной точки (M _t), м	Описание обозначения точки на местности (при наличии)
	X	Y			
1	2	3	4	5	6
Часть № —					
—	—	—	—	—	—

ГРАФИЧЕСКОЕ ОПИСАНИЕ

местоположения границ публичного сервитута

Публичный сервитут в отношении земель и земельных участков в целях строительства и эксплуатации линейного объекта системы газоснабжения «Газопровод межпоселковый к п. Краснопартизанский Светлоярского района Волгоградской области»

(наименование объекта, местоположение границ которого описано)

Сведения о местоположении измененных (уточненных) границ объекта**1. Система координат —****2. Сведения о характерных точках границ объекта**

Обозначение характерных точек границ	Существующие координаты, м		Измененные (уточненные) координаты, м		Метод определения координат характерной точки	Средняя квадратическая погрешность положения характерной точки (M _t), м	Описание обозначения точки на местности (при наличии)
	X	Y	X	Y			
1	2	3	4	5	6	7	8
—	—	—	—	—	—	—	—

3. Сведения о характерных точках части (частей) границы объекта

Часть № —

Обозначение характерных точек границ	Существующие координаты, м		Измененные (уточненные) координаты, м		Метод определения координат характерной точки	Средняя квадратическая погрешность положения характерной точки (M _t), м	Описание обозначения точки на местности (при наличии)
	X	Y	X	Y			
1	2	3	4	5	6	7	8
—	—	—	—	—	—	—	—

СХЕМА РАСПОЛОЖЕНИЯ ГРАНИЦ ПУБЛИЧНОГО СЕРВИТУТА
Публичный сервитут в отношении земель и земельных участков в целях строительства и эксплуатации линейного объекта системы газоснабжения
«Газопровод межпоселковый к п. Краснопартизанский Светлоярского района Волгоградской области»

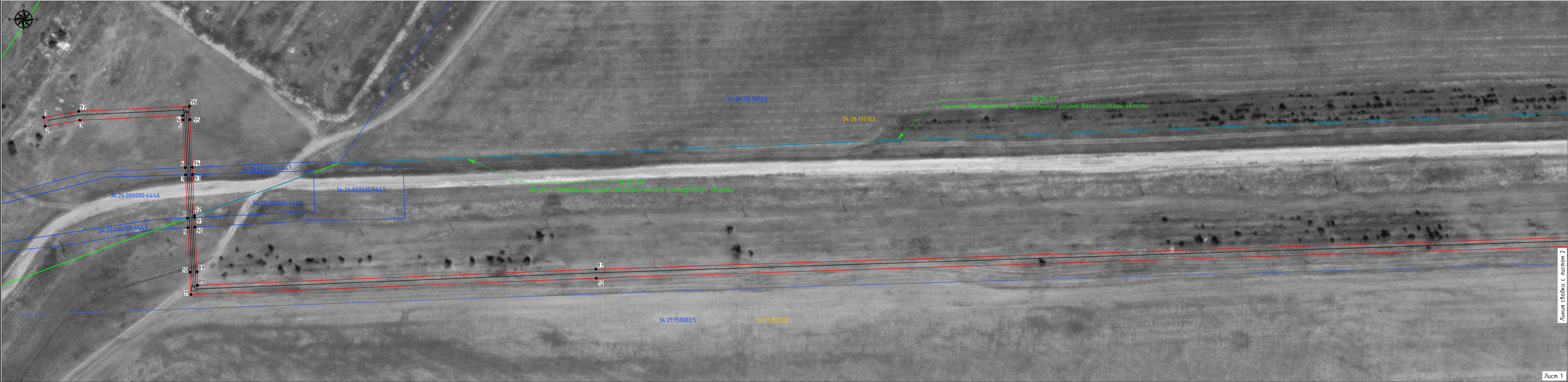

Линия съёмки с листом 2

Лист 1

Масштаб 1:1000

Используемые условные знаки и обозначения:

- проектные границы публичного сервитута
- 10 - характерные точки публичного сервитута
- границы земельных участков по данным ЕГРН
- границы кадастровых кварталов по данным ЕГРН
- проектное местоположение инженерного сооружения

34:26.130103 - номера кадастровых кварталов по данным ЕГРН

34:26.000000.4447 - кадастровые номера земельных участков по данным ЕГРН

- установленные границы административно-территориальных образований (границы населенных пунктов)

Схема расположения листов



СХЕМА РАСПОЛОЖЕНИЯ ГРАНИЦ ПУБЛИЧНОГО СЕРВИТУТА
Публичный сервитут в отношении земель и земельных участков в целях строительства и эксплуатации линейного объекта системы газоснабжения
«Газопровод межпоселковый к п. Краснопартизанский Светлоярского района Волгоградской области»



Лист 1

Лист 3

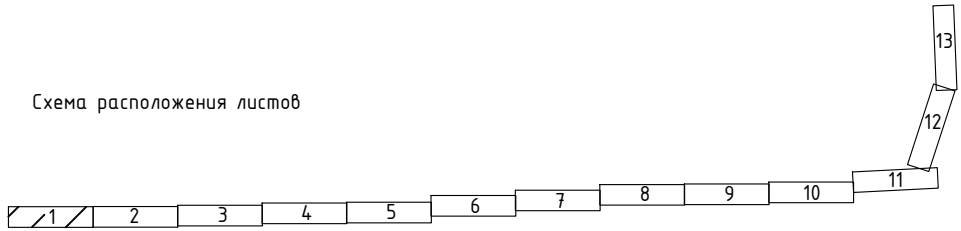
Лист 2

Масштаб 1:1000

Используемые условные знаки и обозначения:

- проектные границы публичного сервитута
- 10 - характерные точки публичного сервитута
- границы земельных участков по данным ЕГРН
- границы кадастровых кварталов по данным ЕГРН
- проектное местоположение инженерного сооружения
- 34:26:130103 - номера кадастровых кварталов по данным ЕГРН
- 34:26:000000:4447 - кадастровые номера земельных участков по данным ЕГРН
- установленные границы административно-территориальных образований (границы населенных пунктов)

Схема расположения листов



СХЕМА РАСПОЛОЖЕНИЯ ГРАНИЦ ПУБЛИЧНОГО СЕРВИТУТА
Публичный сервитут в отношении земель и земельных участков в целях строительства и эксплуатации линейного объекта системы газоснабжения
«Газопровод межпоселковый к п. Краснопартизанский Светлоярского района Волгоградской области»



Линия сводки с листом 2

Линия сводки с листом 4

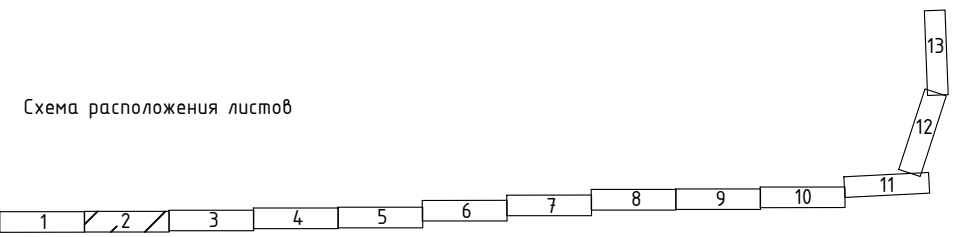
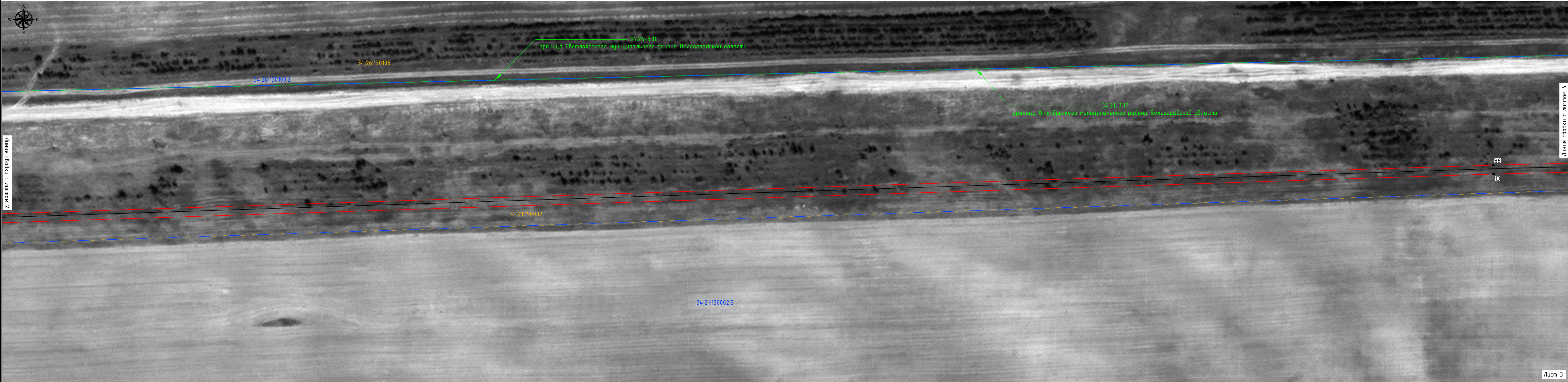
Лист 3

Масштаб 1:1000

Используемые условные знаки и обозначения:

- проектные границы публичного сервитута
- 10 - характерные точки публичного сервитута
- границы земельных участков по данным ЕГРН
- границы кадастровых кварталов по данным ЕГРН
- проектное местоположение инженерного сооружения
- 34:26:130103 - номера кадастровых кварталов по данным ЕГРН
- 34:26:000000:4447 - кадастровые номера земельных участков по данным ЕГРН
- установленные границы административно-территориальных образований (границы населенных пунктов)

Схема расположения листов



СХЕМА РАСПОЛОЖЕНИЯ ГРАНИЦ ПУБЛИЧНОГО СЕРВИТУТА
Публичный сервитут в отношении земель и земельных участков в целях строительства и эксплуатации линейного объекта системы газоснабжения
«Газопровод межпоселковый к п. Краснопартизанский Светлоярского района Волгоградской области»



Масштаб 1:1000

- Используемые условные знаки и обозначения:
- проектные границы публичного сервитута
 - характерные точки публичного сервитута
 - границы земельных участков по данным ЕГРН
 - границы кадастровых кварталов по данным ЕГРН
 - проектное местоположение инженерного сооружения
 - 34:26-130103 - номера кадастровых кварталов по данным ЕГРН
 - 34:26-000000:4447 - кадастровые номера земельных участков по данным ЕГРН
 - установленные границы административно-территориальных образований (границы населенных пунктов)

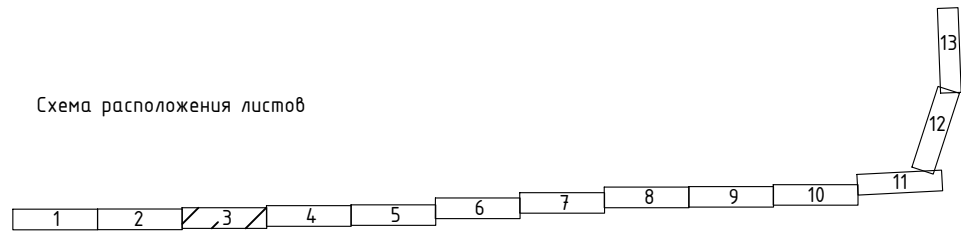
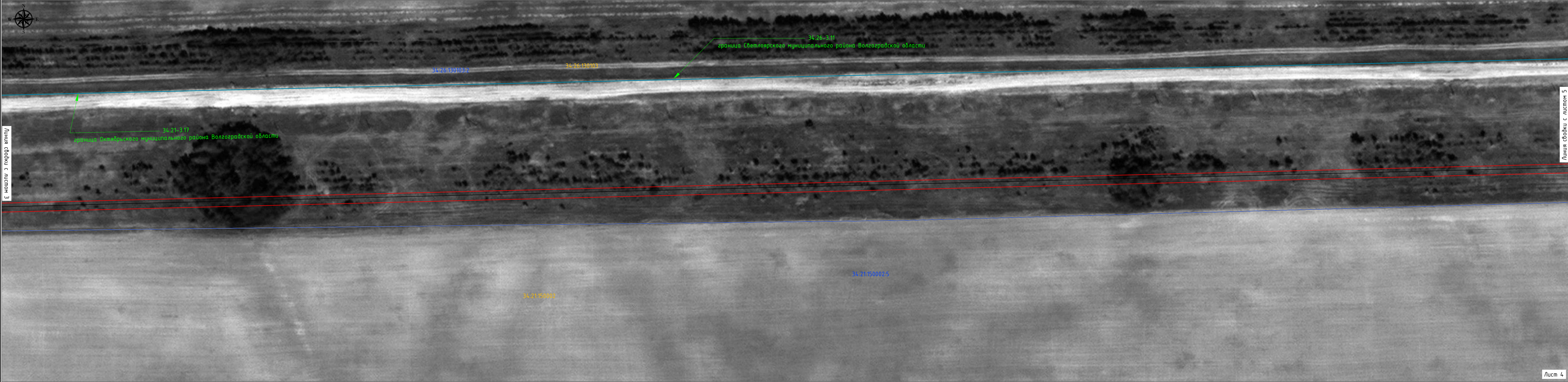

СХЕМА РАСПОЛОЖЕНИЯ ГРАНИЦ ПУБЛИЧНОГО СЕРВИТУТА
Публичный сервитут в отношении земель и земельных участков в целях строительства и эксплуатации линейного объекта системы газоснабжения
«Газопровод межпоселковый к п. Краснопартизанский Светлоярского района Волгоградской области»



Линия съёмки с листом 4

Линия съёмки с листом 6

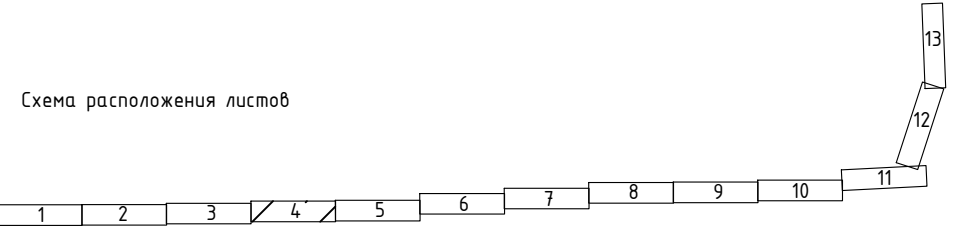
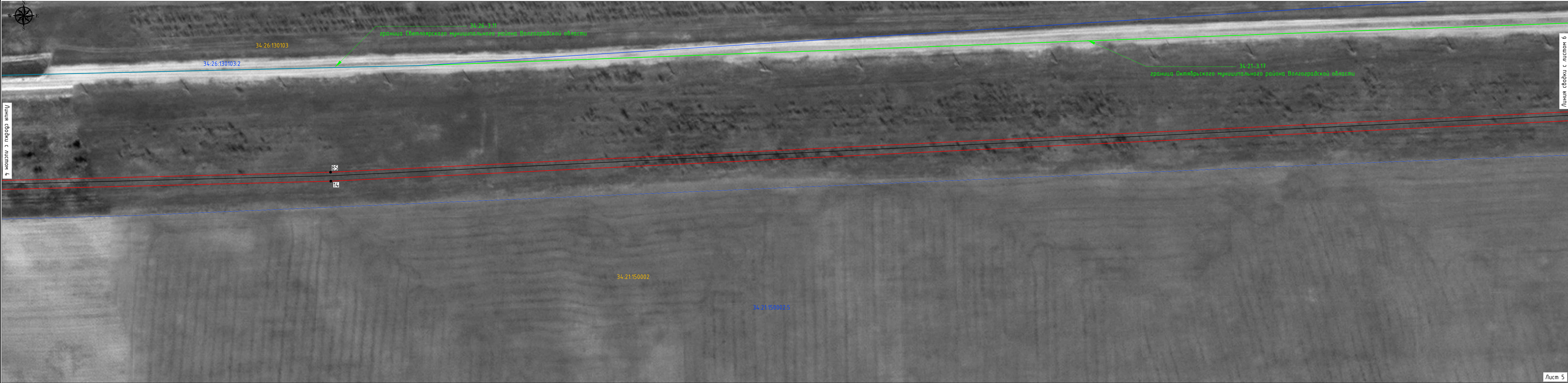
Лист 5

Масштаб 1:1000

Используемые условные знаки и обозначения:

- проектные границы публичного сервитута
- 10 - характерные точки публичного сервитута
- границы земельных участков по данным ЕГРН
- границы кадастровых кварталов по данным ЕГРН
- проектное местоположение инженерного сооружения
- 34:26:130103 - номера кадастровых кварталов по данным ЕГРН
- 34:26:000000:4447 - кадастровые номера земельных участков по данным ЕГРН
- установленные границы административно-территориальных образований (границы населенных пунктов)



СХЕМА РАСПОЛОЖЕНИЯ ГРАНИЦ ПУБЛИЧНОГО СЕРВИТУТА
Публичный сервитут в отношении земель и земельных участков в целях строительства и эксплуатации линейного объекта системы газоснабжения
«Газопровод межпоселковый к п. Краснопартизанский Светлоярского района Волгоградской области»



Используемые условные знаки и обозначения:

- проектные границы публичного сервитута
- 10 - характерные точки публичного сервитута
- границы земельных участков по данным ЕГРН
- границы кадастровых кварталов по данным ЕГРН
- проектное местоположение инженерного сооружения
- 34:26:130103 - номера кадастровых кварталов по данным ЕГРН
- 34:26:000000:444.7 - кадастровые номера земельных участков по данным ЕГРН
- установленные границы административно-территориальных образований (границы населенных пунктов)

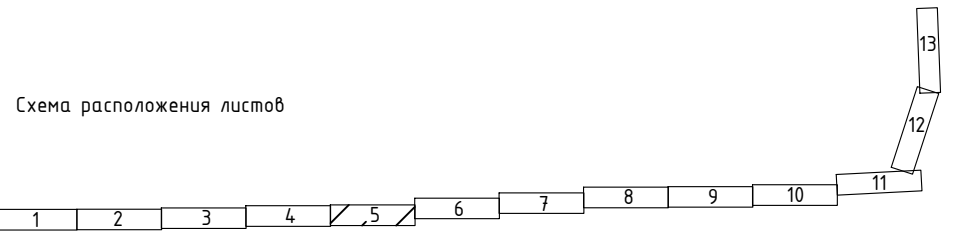
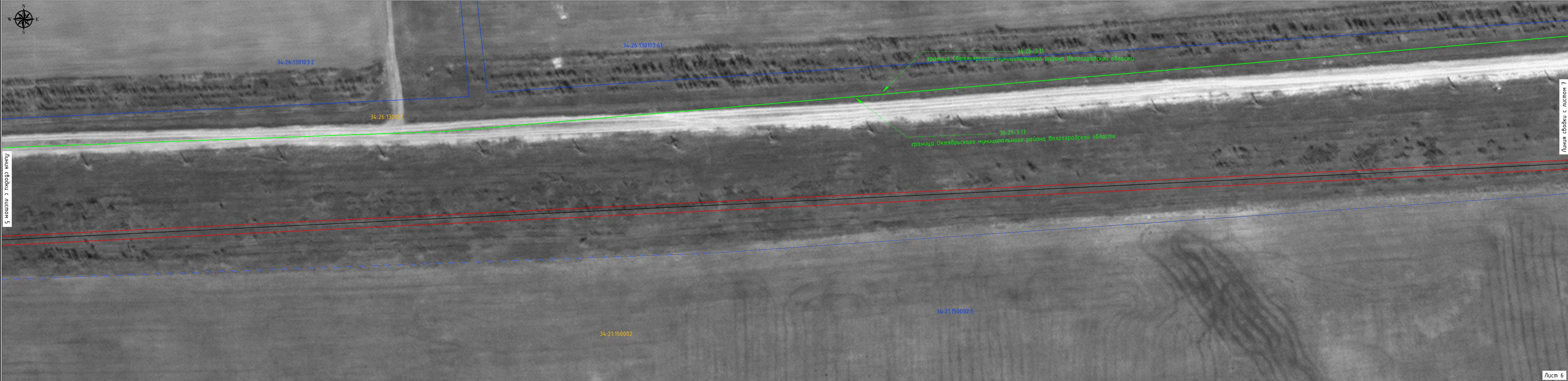
Схема расположения листов

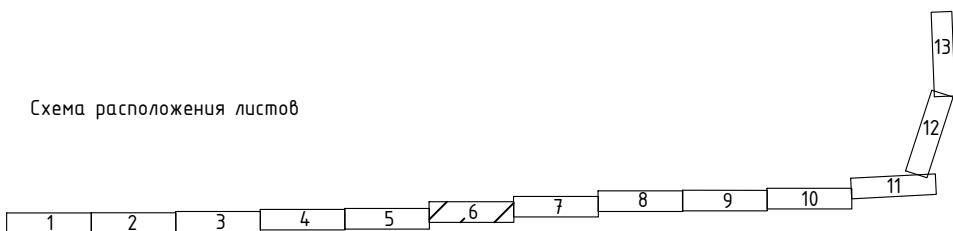

Масштаб 1:1000

СХЕМА РАСПОЛОЖЕНИЯ ГРАНИЦ ПУБЛИЧНОГО СЕРВИТУТА
Публичный сервитут в отношении земель и земельных участков в целях строительства и эксплуатации линейного объекта системы газоснабжения
«Газопровод межпоселковый к п. Краснопартизанский Светлоярского района Волгоградской области»



Используемые условные знаки и обозначения:

- проектные границы публичного сервитута
- 10 - характерные точки публичного сервитута
- границы земельных участков по данным ЕГРН
- границы кадастровых кварталов по данным ЕГРН
- проектное местоположение инженерного сооружения
- 34.26.130103 - номера кадастровых кварталов по данным ЕГРН
- 34.26.000000:4447 - кадастровые номера земельных участков по данным ЕГРН
- установленные границы административно-территориальных образований (границы населенных пунктов)

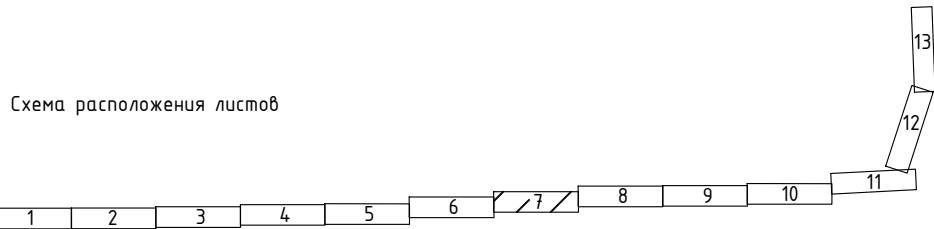

Лист 7
Масштаб 1:1000

СХЕМА РАСПОЛОЖЕНИЯ ГРАНИЦ ПУБЛИЧНОГО СЕРВИТУТА
Публичный сервитут в отношении земель и земельных участков в целях строительства и эксплуатации линейного объекта системы газоснабжения
«Газопровод межпоселковый к п. Краснопартизанский Светлоярского района Волгоградской области»

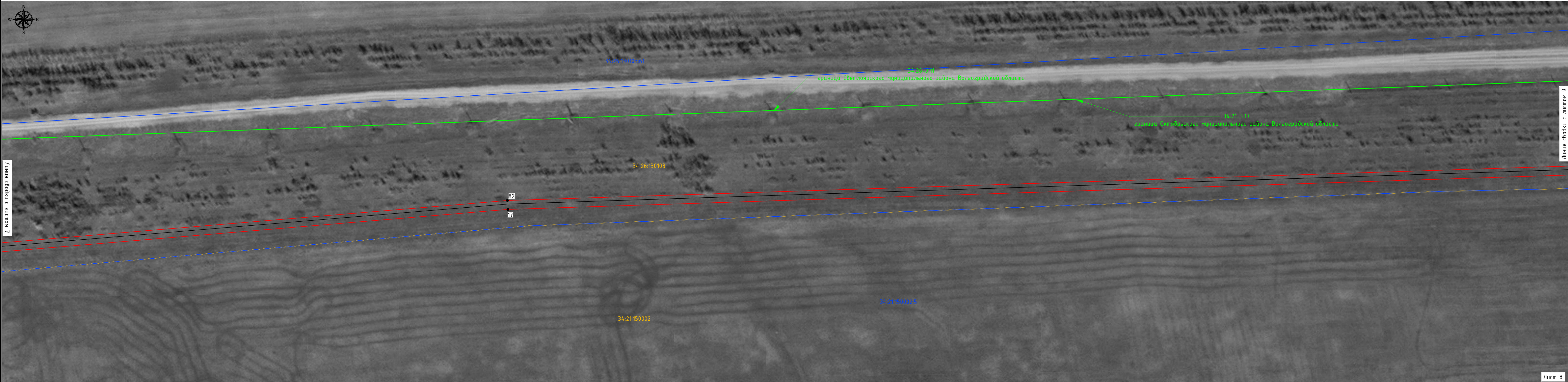

Линия съёмки с листом 7

Линия съёмки с листом 9

Лист 8

Масштаб 1:1000

Используемые условные знаки и обозначения:

- проектные границы публичного сервитута
- 10 - характерные точки публичного сервитута
- границы земельных участков по данным ЕГРН
- границы кадастровых кварталов по данным ЕГРН
- проектное местоположение инженерного сооружения
- 34:26:130103 - номера кадастровых кварталов по данным ЕГРН
- 34:26:000000:4447 - кадастровые номера земельных участков по данным ЕГРН
- установленные границы административно-территориальных образований (границы населенных пунктов)

Схема расположения листов

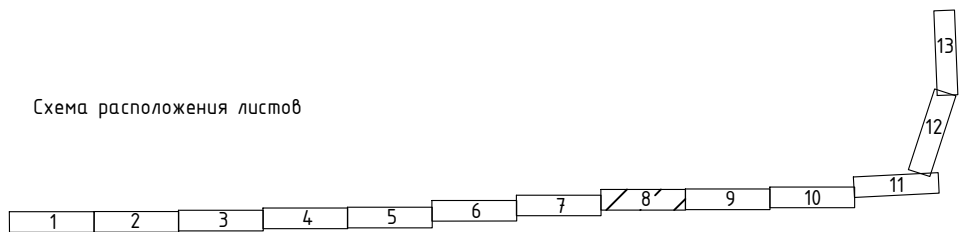

Публичный сервитут в отношении земель и земельных участков в целях строительства и эксплуатации линейного объекта системы газоснабжения
«Газопровод межпоселковый к п. Краснопартизанский Светлоярского района Волгоградской области»



- проектные границы публичного сервитута
•10 - характерные точки публичного сервитута
 - границы земельных участков по данным ЕГРН
 - границы кадастровых кварталов по данным ЕГРН
 - проектное местоположение инженерного сооружения
06:1001010 - номера кадастровых кварталов по данным ЕГРН
0000.444.7 - кадастровые номера земельных участков по данным ЕГРН
0 - установленные границы административно-территориальных единиц

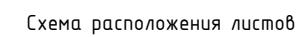

Масштаб 1:1000

СХЕМА РАСПОЛОЖЕНИЯ ГРАНИЦ ПУБЛИЧНОГО СЕРВИТУТА
Публичный сервитут в отношении земель и земельных участков в целях строительства и эксплуатации линейного объекта системы газоснабжения
«Газопровод межпоселковый к п. Краснопартизанский Светлоярского района Волгоградской области»

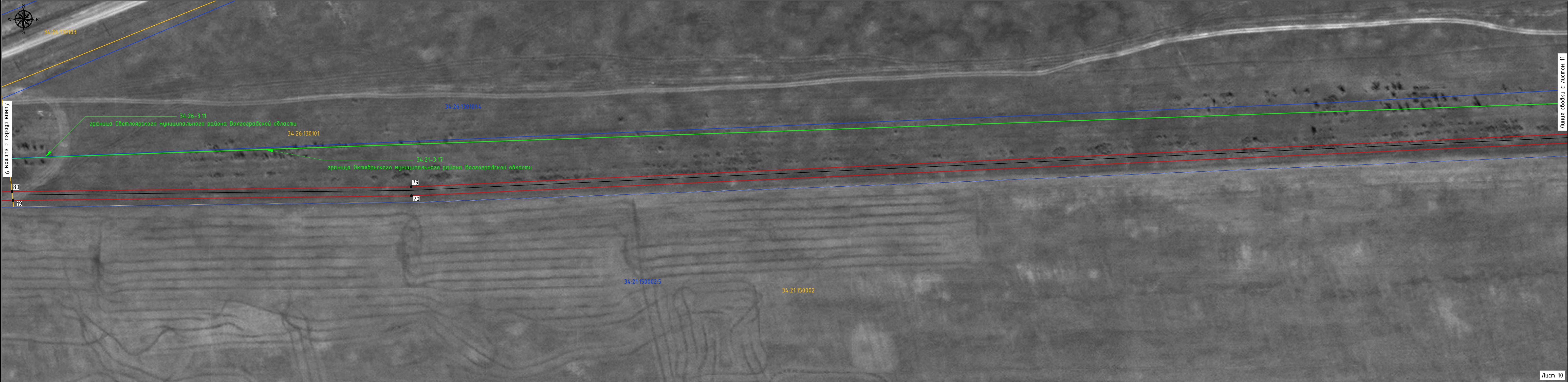

Используемые условные знаки и обозначения:

- проектные границы публичного сервитута
- 10 - характерные точки публичного сервитута
- границы земельных участков по данным ЕГРН
- границы кадастровых кварталов по данным ЕГРН
- проектное местоположение инженерного сооружения
- 34:26:130103 - номера кадастровых кварталов по данным ЕГРН
- 34:26:000000:4447 - кадастровые номера земельных участков по данным ЕГРН
- установленные границы административно-территориальных образований (границы населенных пунктов)

Схема расположения листов

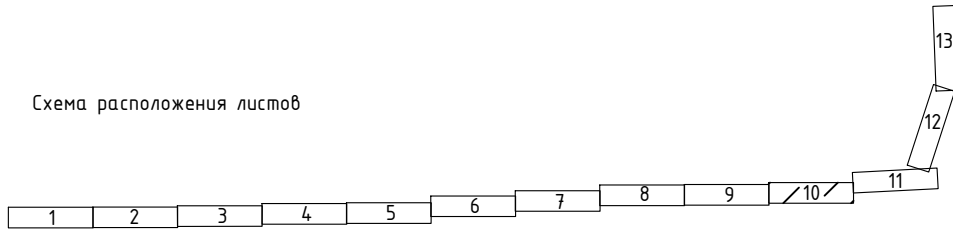

Масштаб 1:1000

СХЕМА РАСПОЛОЖЕНИЯ ГРАНИЦ ПУБЛИЧНОГО СЕРВИТУТА
Публичный сервитут в отношении земель и земельных участков в целях строительства и эксплуатации линейного объекта системы газоснабжения
«Газопровод межпоселковый к п. Краснопартизанский Светлоярского района Волгоградской области»

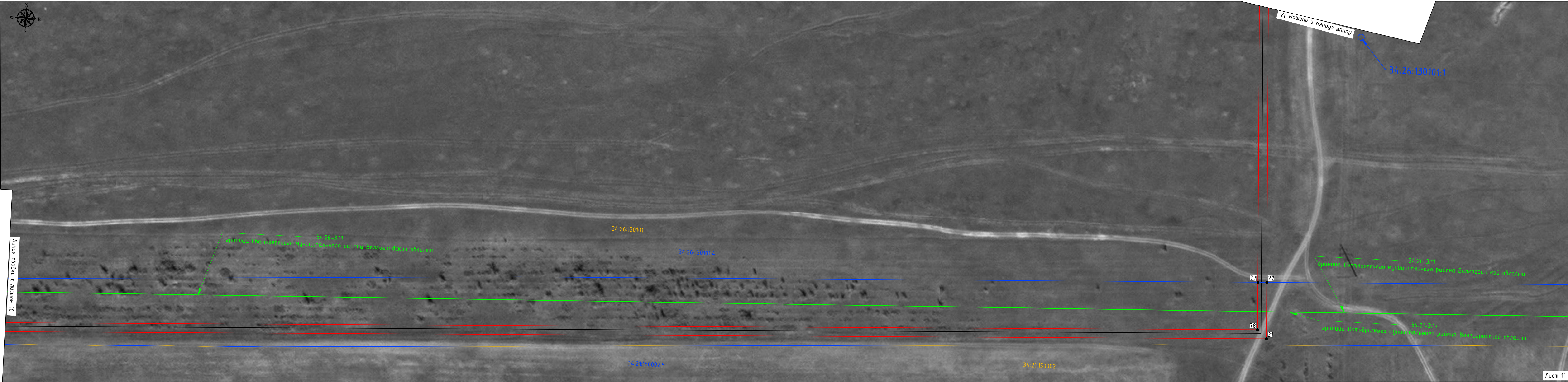

Используемые условные знаки и обозначения:

- проектные границы публичного сервитута
- 10 - характерные точки публичного сервитута
- границы земельных участков по данным ЕГРН
- границы кадастровых кварталов по данным ЕГРН
- проектное местоположение инженерного сооружения
- 34-26-130103 - номера кадастровых кварталов по данным ЕГРН
- 34-26-000000-4447 - кадастровые номера земельных участков по данным ЕГРН
- установленные границы административно-территориальных образований (границы населенных пунктов)

Схема расположения листов

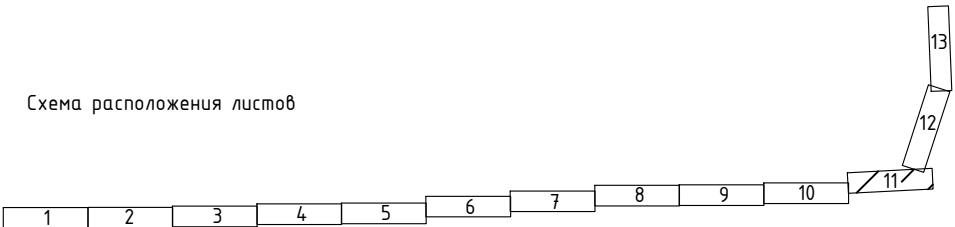

Лист 11
Масштаб 1:1000

СХЕМА РАСПОЛОЖЕНИЯ ГРАНИЦ ПУБЛИЧНОГО СЕРВИТУТА
Публичный сервитут в отношении земель и земельных участков в целях строительства и эксплуатации линейного объекта системы газоснабжения
«Газопровод межпоселковый к п. Краснопартизанский Светлоярского района Волгоградской области»



Используемые условные знаки и обозначения:

- проектные границы публичного сервитута
- 10 - характерные точки публичного сервитута
- границы земельных участков по данным ЕГРН
- границы кадастровых кварталов по данным ЕГРН
- проектное местоположение инженерного сооружения
- 34:26:130103 - номера кадастровых кварталов по данным ЕГРН
- 34:26:000000:4447 - кадастровые номера земельных участков по данным ЕГРН
- установленные границы административно-территориальных образований (границы населенных пунктов)

Схема расположения листов

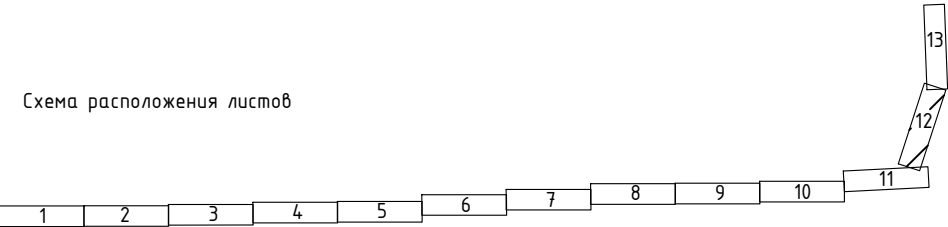

Лист 12
Масштаб 1:1000

СХЕМА РАСПОЛОЖЕНИЯ ГРАНИЦ ПУБЛИЧНОГО СЕРВИТУТА
Публичный сервитут в отношении земель и земельных участков в целях строительства и эксплуатации линейного объекта системы газоснабжения
«Газопровод межпоселковый к п. Краснопартизанский Светлоярского района Волгоградской области»



Лист 13

Масштаб 1:1000

Используемые условные знаки и обозначения:

- проектные границы публичного сервитута
- характерные точки публичного сервитута
- границы земельных участков по данным ЕГРН
- границы кадастровых кварталов по данным ЕГРН
- проектное местоположение инженерного сооружения
- 34:26:130103 - номера кадастровых кварталов по данным ЕГРН
- 34:26:000000:4447 - кадастровые номера земельных участков по данным ЕГРН
- установленные границы административно-территориальных образований (границы населенных пунктов)

Схема расположения листов

